



RUA DOM JOSÉ CARLOS DE AGUIRRE, 381  
BAIRRO SANTA CECÍLIA  
PILAR DO SUL/SP  
15-3278 2600

CLIENTE: UPL

DATA: 05/10/2021

EQUIPAMENTO: CABEÇOTE APLICADOR CRS 400 V1.1

Data:	05/10/2021
Dep.	Proj. Elétricos
Desen.	Danilo

CLIENTE:

UPL



Tel: 15 3278-2600

DESCRIÇÃO:

CAPA

=  
+

Pag. 1

# Folha de Índice

Página	Descrição página	Campo adicional	Data	Desenhador	X
1	CAPA		18/03/2021	P1A	
2	ÍNDICE		18/03/2021	P4A	x
3	LAYOUT DO PAINEL ELÉTRICO		18/03/2021	AAA	
4	ESQUEMA ELÉTRICO DE POTÊNCIA		18/03/2021	AAA	
5	ESQUEMA ELÉTRICO DE POTÊNCIA		18/03/2021	AAA	
6	LISTA DE MATERIAIS		18/03/2021	AAA	

Data:	05/10/2021
Dep.	Proj. Elétricos
Desen.	Danilo

CLIENTE:  
UPL



Tel: 15 3278-2600

DESCRIÇÃO:  
ÍNDICE

=	
+	
Pag.	2

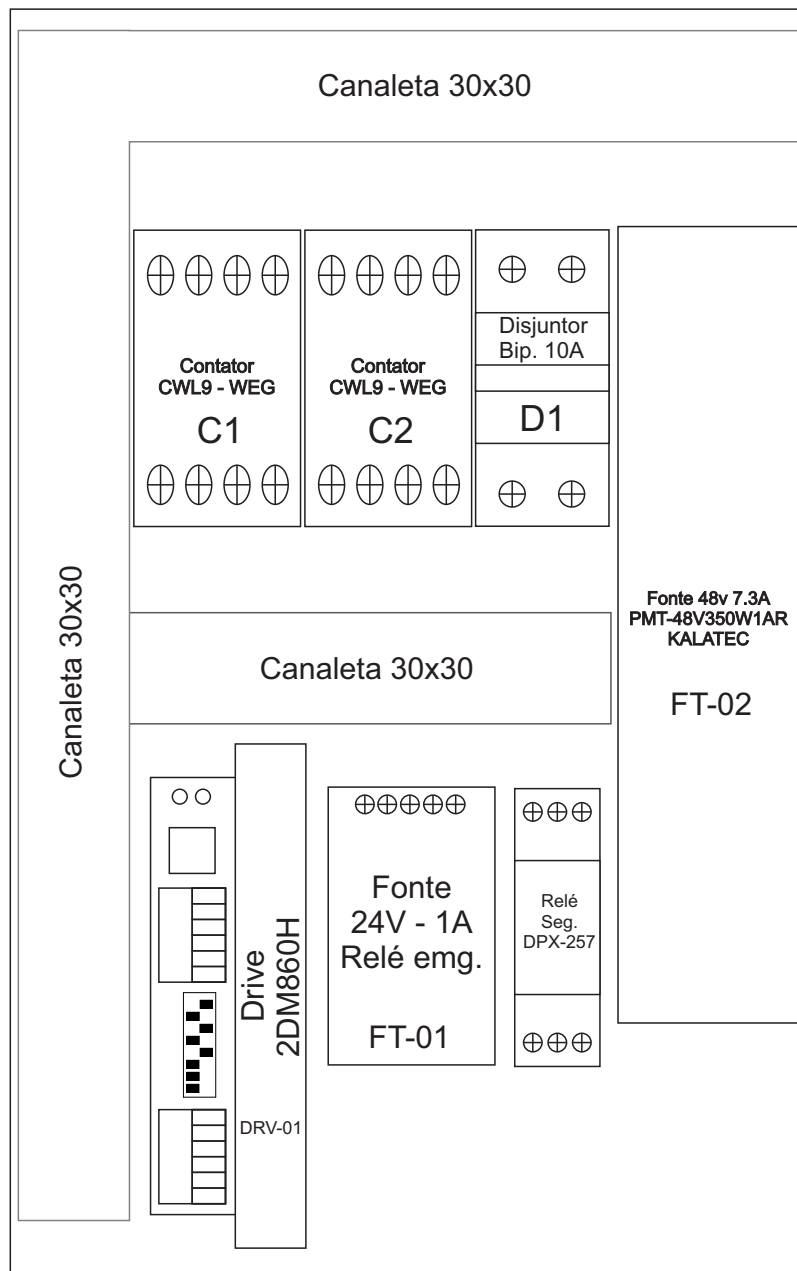

Data:	05/10/2021
Dep.	Proj. Elétricos
Desen.	Danilo

CLIENTE:  
**UPL**



Tel: 15 3278-2600

DESCRIÇÃO:  
**LAYOUT DO PAINEL ELÉTRICO**

=	
+	

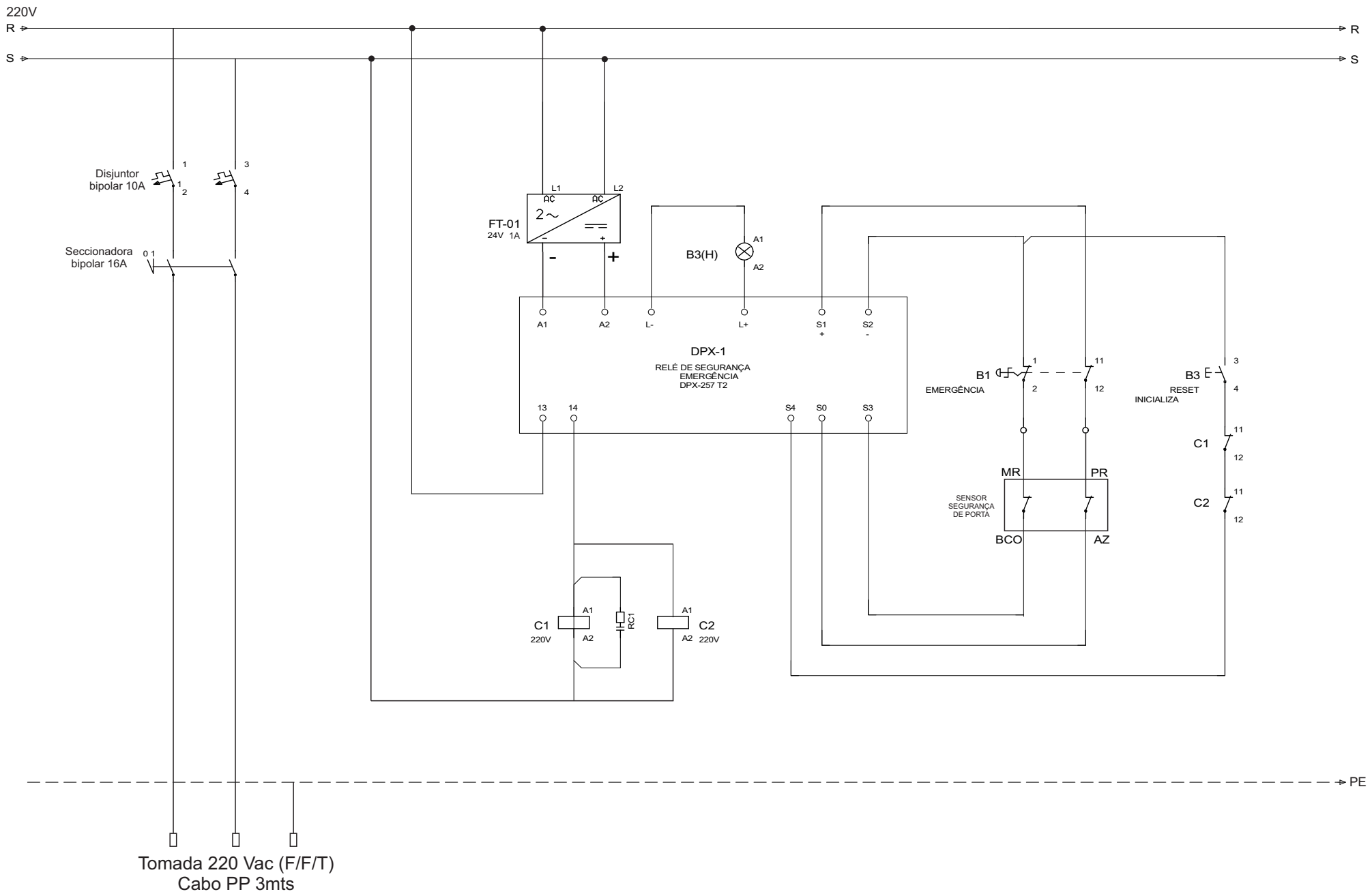

Data:	05/10/2021
Dep.	Proj. Elétricos
Desen.	Danilo

CLIENTE:  
**UPL**



Tel: 15 3278-2600

DESCRIÇÃO:  
**ESQUEMA ELÉTRICO DE POTÊNCIA**

=	
+	
Pag.	4

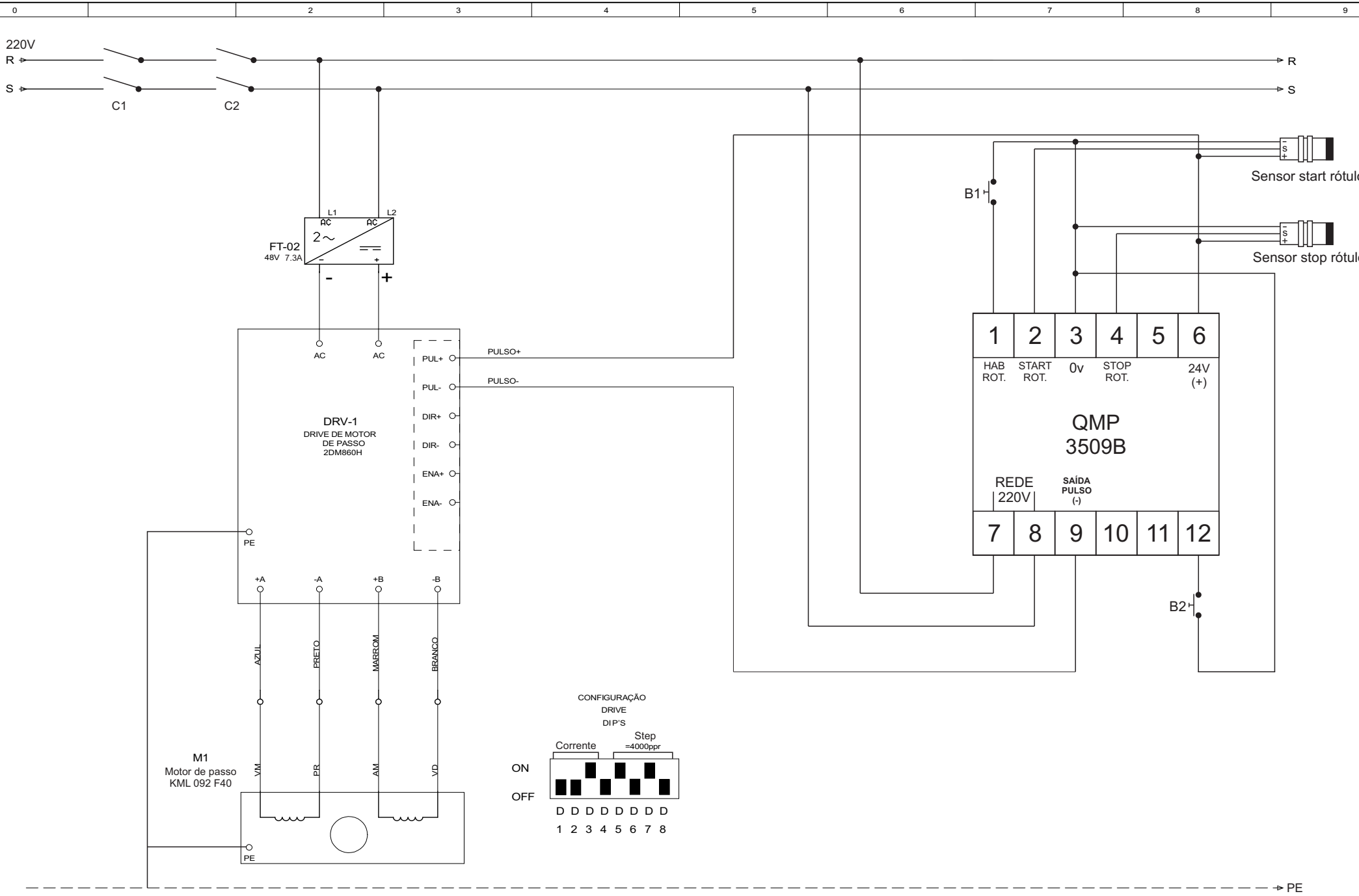

Data:	05/10/2021
Dep.	Proj. Elétricos
Desen.	Danilo

CLIENTE:  
**UPL**



DESCRIÇÃO:  
**ESQUEMA ELÉTRICO DE POTÊNCIA**

# Lista de materiais

Código do equipamento	Designação	Número da peça	Quantidade	Fornecedor
DRV-01	Drive de controle do motor de passo	2DM860H	1	Kalatec Automação
M1	Motor de passo	KML 092 F40	1	Kalatec Automação
FT-01	Fonte 24v - 1A - alimentação do relé de segurança	Fonte 110/220v 24 1A _MS 25-24	1	Veder
FT-02	Fonte 48V 7.3A - alimentação do drive do motor de passo	PMT-48V350W1AR	1	Delta
C1	Contator geral	CWL9 10E	2	Weg
D1	Disjuntor de proteção bipolar 10A	MDW C10	1	Weg
DPX 257	Relé de segurança para emergência e sensor de porta	DPX 257	1	Digimec
CHAVE GERAL	Chave liga e desliga o equipamento	LW30-20-300010	1	Jng
QMP	Controlador digital do cabeçote	QMP 3509B.0671.222	1	Gta Eletrônica
BF4R	Sensor de parada da etiqueta (Stop)	BF4R	1	Autonics
FD-620-10	Fibra ótica do sensor de parada	FD-620-10	1	Autonics
BJ 300	Sensor de início de aplicação (Start)	BJ300 DDT	1	Autonics
B1	Botão de pulso habilita rotulador	BOTÃO PULSO PRETO S/ TRAVA	1	Weg
B2	Botão de pulso jog rotulador	BOTÃO PULSO PRETO S/ TRAVA	1	Weg
B3	Botão de rearme amarelo	BOTÃO PULSO ILUM AM S/ TRAVA	1	Weg
B4	Botão de emergência com contato monitorado	BOTÃO EMERGÊNCIA	1	Weg
SSP	Sensor de segurança da porta de proteção do rolo puxador	SSM5-30R1P2AL-EL05	1	Weg